



## Nº de Asuntos

Año: 2025 Trimestre 4 al 4	Órganos	En Tramite Al Inicio Del Periodo	Ingresados		Resueltos		En Tramite Al Final Del Periodo	
COMPETENCIAS	Nº	Nº Asuntos	Nº Asuntos	Media x Órgano	Nº Asuntos	Media x Órgano	Nº Asuntos	Media x Órgano
<b>Jurisdicción Civil ( 1 ):</b>								
Jdos. 1ª Instancia	19	21.395	8.772	461,68	9.719	511,53	20.476	1.077,68
Jdos. de lo Mercantil	4	1.481	617	154,25	580	145,00	1.543	385,75
Jdos. Violencia contra la mujer/Secc Viol. TI.	18	309	182	10,11	206	11,44	285	15,83
Jdos. Familia	4	1.114	1.066	266,50	1.118	279,50	1.062	265,50
Jdos. 1ª Instª. e Instr./Secc. Civil y de Inst. TI.	29	11.338	4.614	159,10	4.605	158,79	11.391	392,79
Jdos. de Menores	4	0	0	0,00	0	0,00	0	0,00
A.P. Secciones Civiles	3	4.265	1.048	349,33	863	287,67	4.388	1.462,67
A.P. Secciones Mixtas	2	987	323	161,50	392	196,00	918	459,00
T.S.J. Sala Civil y Penal	1	17	13	13,00	18	18,00	12	12,00
<b>TOTAL</b>	<b>67</b>	<b>40.906</b>	<b>16.635</b>	<b>248,28</b>	<b>17.501</b>	<b>261,21</b>	<b>40.075</b>	<b>598,13</b>
<b>Jurisdicción Penal ( 2 ):</b>								
Jdos. Instrucción	12	6.401	11.237	936,42	11.658	971,50	6.311	525,92
Jdos. 1ª Instª. e Instr./Secc. Civil y de Inst. TI.	29	7.345	6.249	215,48	6.428	221,66	7.285	251,21
Jdos. Violencia contra la mujer/Secc Viol. TI.	18	651	1.630	90,56	1.661	92,28	635	35,28
Jdos. de Menores	4	450	197	49,25	219	54,75	427	106,75
Jdos. Vigilancia Penitenciaria	2	633	1.634	817,00	1.724	862,00	543	271,50
Jdos. de lo Penal	12	3.629	1.250	104,17	1.395	116,25	3.558	296,50
Jdos. de lo Penal de Ejecutorias	0	-	-	-	-	-	-	-
A.P. Secciones Penales	3	386	940	313,33	899	299,67	420	140,00
A.P. Secciones Mixtas	2	162	225	112,50	199	99,50	186	93,00
T.S.J. Sala Civil y Penal	1	14	30	30,00	36	36,00	8	8,00
<b>TOTAL</b>	<b>68</b>	<b>19.671</b>	<b>23.392</b>	<b>344,00</b>	<b>24.219</b>	<b>356,16</b>	<b>19.373</b>	<b>284,90</b>
<b>Jurisdicción Cont.-Admva.:</b>								
Jdos Cont.-Admvo.	7	1.896	608	86,86	588	84,00	1.920	274,29
T.S.J. Sala Cont.-Admvo.	1	3.288	445	445,00	288	288,00	3.444	3.444,00
<b>TOTAL</b>	<b>8</b>	<b>5.184</b>	<b>1.053</b>	<b>131,63</b>	<b>876</b>	<b>109,50</b>	<b>5.364</b>	<b>670,50</b>
<b>Jurisdicción Social:</b>								
Jdos. de lo Social	10	7.567	2.352	235,20	2.467	246,70	7.438	743,80
Jdos. De lo Social de Ejecuciones	0	-	-	-	-	-	-	-
T.S.J. Sala Social	1	201	268	268,00	250	250,00	219	219,00
<b>TOTAL</b>	<b>11</b>	<b>7.768</b>	<b>2.620</b>	<b>238,18</b>	<b>2.717</b>	<b>247,00</b>	<b>7.657</b>	<b>696,09</b>
<b>TOTAL JURISDICCIONES</b>	<b>115</b>	<b>73.529</b>	<b>43.700</b>	<b>380,00</b>	<b>45.313</b>	<b>394,03</b>	<b>72.469</b>	<b>630,17</b>

(1) Incluida Jurisdicción Voluntaria

(2) Excluidas Diligencias Indeterminadas



## Resolución de Asuntos

Año: 2025	Trimestre 4 al 4	Órganos	SENTENCIAS		AUTOS		DECRETOS		
COMPETENCIAS			Nº	Nº Sentencias	Media x Órgano	Nº Autos	Media x Órgano	Nº Decretos	Media x Órgano
<b>Jurisdicción Civil ( 1 ):</b>									
Jdos. 1ª Instancia	19	3.248	170,95	3.434	180,74	4.322	227,47		
Jdos. de lo Mercantil	4	147	36,75	408	102,00	117	29,25		
Jdos. Violencia contra la mujer/Secc Viol. TI.	18	105	5,83	69	3,83	29	1,61		
Jdos. Familia	4	470	117,50	392	98,00	419	104,75		
Jdos. 1ª Instª. e Instr./Secc. Civil y de Inst. TI	29	1.291	44,52	1.897	65,41	1.876	64,69		
Jdos. de Menores	4	0	0,00	0	0,00	0	0,00		
A.P. Secciones Civiles	3	557	185,67	225	75,00	41	13,67		
A.P. Secciones Mixtas	2	267	133,50	87	43,50	29	14,50		
T.S.J. Sala Civil y Penal	1	7	7,00	3	3,00	0	0,00		
<b>TOTAL</b>	<b>67</b>	<b>6.092</b>	<b>90,93</b>	<b>6.515</b>	<b>97,24</b>	<b>6.833</b>	<b>101,99</b>		
<b>Jurisdicción Penal ( 2 ):</b>									
Jdos. Instrucción	12	1.175	97,92	7.555	629,58	229	19,08		
Jdos. 1ª Instª. e Instr./Secc. Civil y de Inst. TI	29	707	24,38	4.176	144,00	21	0,72		
Jdos. Violencia contra la mujer/Secc Viol. TI.	18	220	12,22	1.005	55,83	25	1,39		
Jdos. de Menores	4	154	38,50	44	11,00	64	16,00		
Jdos. Vigilancia Penitenciaria	2	-	-	1.709	854,50	0	0,00		
Jdos. de lo Penal	12	1.258	104,83	139	11,58	1.114	92,83		
Jdos. de lo Penal de Ejecutorias	0	-	-	-	-	-	-		
A.P. Secciones Penales	3	301	100,33	593	197,67	92	30,67		
A.P. Secciones Mixtas	2	70	35,00	129	64,50	0	0,00		
T.S.J. Sala Civil y Penal	1	33	33,00	3	3,00	0	0,00		
<b>TOTAL</b>	<b>68</b>	<b>3.918</b>	<b>57,62</b>	<b>15.353</b>	<b>225,78</b>	<b>1.545</b>	<b>22,72</b>		
<b>Jurisdicción Cont.-Admva.:</b>									
Jdos. Cont.-Admvo.	7	348	49,71	287	41,00	72	10,29		
T.S.J. Sala Cont.-Admvo.	1	239	239,00	42	42,00	50	50,00		
<b>TOTAL</b>	<b>8</b>	<b>587</b>	<b>73,38</b>	<b>329</b>	<b>41,13</b>	<b>122</b>	<b>15,25</b>		
<b>Jurisdicción Social:</b>									
Jdos. de lo Social	10	934	93,40	533	53,30	1.368	136,80		
Jdos. De lo Social de Ejecuciones	0	-	-	-	-	-	-		
T.S.J. Sala Social	1	236	236,00	11	11,00	3	3,00		
<b>TOTAL</b>	<b>11</b>	<b>1.170</b>	<b>106,36</b>	<b>544</b>	<b>49,45</b>	<b>1.371</b>	<b>124,64</b>		
<b>TOTAL JURISDICCIONES</b>	<b>115</b>	<b>11.767</b>	<b>102,32</b>	<b>22.741</b>	<b>197,75</b>	<b>9.871</b>	<b>85,83</b>		



CONSEJO GENERAL DEL PODER JUDICIAL  
Sección de Estadística Judicial

Resúmenes por Tribunales de Justicia ARAGON

## Ejecución de Sentencias

Año: 2025	Trimestre 4 al 4	Registradas	Resueltas	En Tramite Al Final Del Periodo
<b>COMPETENCIAS</b>				
<b>Jurisdicción Civil ( 1 ):</b>				
Jdos. 1ª Instancia		2.876	4.547	38.518
Jdos. de lo Mercantil		42	101	741
Jdos. Violencia contra la mujer/Secc Viol. TI.		32	69	309
Jdos. Familia		134	283	1.198
Jdos. 1ª Instª. e Instr./Secc. Civil y de Inst. TI		1.286	2.062	18.460
Jdos. de Menores		0	0	0
A.P. Secciones Civiles		-	-	-
A.P. Secciones Mixtas		-	-	-
T.S.J. Sala Civil y Penal		0	0	0
<b>TOTAL</b>		<b>4.370</b>	<b>7.062</b>	<b>59.226</b>
<b>Jurisdicción Penal ( 2 ):</b>				
Jdos. Instrucción		483	559	1.074
Jdos. 1ª Instª. e Instr./Secc. Civil y de Inst. TI		130	120	861
Jdos. Violencia contra la mujer/Secc Viol. TI.		31	31	72
Jdos. de Menores		144	109	561
Jdos. Vigilancia Penitenciaria		-	-	-
Jdos. de lo Penal		1.629	2.129	6.291
Jdos. de lo Penal de Ejecutorias		-	-	-
A.P. Secciones Penales		92	135	488
A.P. Secciones Mixtas		23	19	268
T.S.J. Sala Civil y Penal		0	0	0
<b>TOTAL</b>		<b>2.532</b>	<b>3.102</b>	<b>9.615</b>
<b>Jurisdicción Cont.-Admva.:</b>				
Jdos Cont.-Admvo.		27	32	139
T.S.J. Sala Cont.-Admvo.		16	28	257
<b>TOTAL</b>		<b>43</b>	<b>60</b>	<b>396</b>
<b>Jurisdicción Social:</b>				
Jdos. de lo Social		342	390	709
Jdos. De lo Social de Ejecuciones		-	-	-
T.S.J. Sala Social		1	1	0
<b>TOTAL</b>		<b>343</b>	<b>391</b>	<b>709</b>
<b>TOTAL JURISDICCIONES</b>		<b>7.288</b>	<b>10.615</b>	<b>69.946</b>



## Evolución

Año: 2025 Trimestre 4 al 4	En Tramite Al Inicio Del Periodo	Ingresados	Resueltos	En Tramite Al Final Del Periodo	Sentencias	Autos	Tasas Resolución	Tasas Pendencia	Tasas Sentencia	Tasas Congestión
<b>COMPETENCIAS</b>										
<b>Jurisdicción Civil ( 1 ):</b>										
Jdos. 1ª Instancia	-18,1%	-15,4%	-16,3%	-17,9%	-21,2%	-4,4%	-1,0%	-1,9%	8,0%	-1,3%
Jdos. de lo Mercantil	22,7%	3,7%	4,3%	22,6%	-3,9%	39,7%	2,9%	9,5%	-15,5%	5,5%
Jdos. Violencia contra la mujer/Secc Viol. TI.	8,4%	-22,6%	-12,0%	0,4%	19,3%	-25,0%	13,7%	14,0%	35,5%	7,3%
Jdos. Familia	-22,9%	-15,4%	-7,5%	-29,0%	-10,3%	5,1%	9,4%	-23,3%	36,1%	-12,9%
Jdos. 1ª Instª. e Instr./Secc. Civil y de Instr. TI	-8,8%	-27,5%	-19,4%	-11,7%	-27,3%	-8,4%	11,1%	9,6%	-22,6%	5,4%
Jdos. de Menores	-	-	-	-	-	-	-	-	-	-
A.P. Secciones Civiles	70,9%	-2,8%	22,8%	53,3%	18,8%	43,3%	26,3%	24,9%	-3,3%	21,1%
A.P. Secciones Mixtas	17,2%	11,8%	35,2%	12,5%	25,9%	77,6%	20,9%	-16,8%	-6,8%	-14,3%
T.S.J. Sala Civil y Penal	13,3%	30,0%	38,5%	0,0%	0,0%	200,0%	6,5%	-27,8%	-27,8%	-13,3%
<b>TOTAL</b>	<b>-8,8%</b>	<b>-17,7%</b>	<b>-13,9%</b>	<b>-10,1%</b>	<b>-17,1%</b>	<b>-1,7%</b>	<b>4,6%</b>	<b>4,3%</b>	<b>1,4%</b>	<b>2,6%</b>
<b>Jurisdicción Penal ( 2 ):</b>										
Jdos. Instrucción	-0,6%	-1,9%	-0,9%	-0,6%	-0,8%	0,7%	1,0%	0,3%	0,1%	-0,5%
Jdos. 1ª Instª. e Instr./Secc. Civil y de Instr. TI	-0,4%	0,4%	1,2%	6,0%	3,2%	4,8%	0,8%	4,7%	2,0%	-1,3%
Jdos. Violencia contra la mujer/Secc Viol. TI.	-17,2%	-12,4%	-11,1%	-20,6%	0,9%	3,1%	1,4%	-10,7%	13,6%	-3,0%
Jdos. de Menores	-5,7%	-12,4%	-25,3%	4,4%	-23,8%	-52,7%	-14,6%	39,7%	2,0%	23,3%
Jdos. Vigilancia Penitenciaria	10,1%	-2,7%	6,6%	-14,8%	-	6,6%	9,6%	-20,0%	-	-5,6%
Jdos. de lo Penal	10,8%	-9,2%	7,9%	3,9%	7,5%	12,1%	18,8%	-3,7%	-0,3%	-2,8%
Jdos. de lo Penal de Ejecutorias	-	-	-	-	-	-	-	-	-	-
A.P. Secciones Penales	15,6%	-0,5%	-6,3%	31,3%	-8,5%	-4,4%	-5,8%	40,0%	-2,4%	10,6%
A.P. Secciones Mixtas	-34,7%	-1,7%	-20,7%	37,8%	-23,1%	-19,4%	-19,3%	73,8%	-3,0%	2,3%
T.S.J. Sala Civil y Penal	75,0%	20,0%	44,0%	0,0%	50,0%	0,0%	20,0%	-30,6%	4,2%	-7,4%
<b>TOTAL</b>	<b>0,8%</b>	<b>-2,6%</b>	<b>-0,8%</b>	<b>2,2%</b>	<b>0,4%</b>	<b>1,9%</b>	<b>1,8%</b>	<b>3,0%</b>	<b>1,3%</b>	<b>-0,3%</b>
<b>Jurisdicción Cont.-Admva.:</b>										
Jdos Cont.-Admvo.	6,5%	12,8%	2,1%	9,9%	-3,1%	15,7%	-9,5%	7,7%	-5,0%	5,7%
T.S.J. Sala Cont.-Admvo.	12,6%	6,7%	14,7%	16,0%	11,7%	-22,2%	7,5%	1,1%	-2,7%	-2,5%
<b>TOTAL</b>	<b>10,3%</b>	<b>10,1%</b>	<b>5,9%</b>	<b>13,7%</b>	<b>2,4%</b>	<b>8,9%</b>	<b>-3,8%</b>	<b>7,4%</b>	<b>-3,3%</b>	<b>4,1%</b>
<b>Jurisdicción Social:</b>										
Jdos. de lo Social	4,3%	5,3%	4,0%	4,6%	-4,1%	14,4%	-1,2%	0,5%	-7,8%	0,4%
Jdos. De lo Social de Ejecuciones	-	-	-	-	-	-	-	-	-	-
T.S.J. Sala Social	17,5%	9,4%	-18,6%	100,9%	-16,6%	57,1%	-25,6%	146,7%	2,4%	38,4%
<b>TOTAL</b>	<b>4,6%</b>	<b>5,7%</b>	<b>1,5%</b>	<b>6,1%</b>	<b>-6,9%</b>	<b>15,0%</b>	<b>-4,0%</b>	<b>4,5%</b>	<b>-8,3%</b>	<b>3,4%</b>
<b>TOTAL JURISDICCIONES</b>	<b>-3,9%</b>	<b>-8,3%</b>	<b>-6,1%</b>	<b>-4,0%</b>	<b>-10,0%</b>	<b>1,2%</b>	<b>2,4%</b>	<b>2,2%</b>	<b>-1,4%</b>	<b>0,5%</b>

NOTA ACLARATORIA: En el año 2007 se ha pasado a recoger, por primera vez, el dato de número de autos finales en los órganos de la jurisdicción penal.

Por este motivo el dato de la evolución de los autos, en los órganos de esta jurisdicción, respecto al mismo periodo del año anterior carece de significación



## Tasas

Año: 2025 Trimestre 4 al 4	Resolución	Pendencia	Sentencia	Congestión
<b>COMPETENCIAS</b>				
<b>Jurisdicción Civil ( 1 ):</b>				
Jdos. 1ª Instancia	1,11	2,11	0,33	3,10
Jdos. de lo Mercantil	0,94	2,66	0,25	3,62
Jdos. Violencia contra la mujer/Secc Viol. TI.	1,13	1,38	0,51	2,38
Jdos. Familia	1,05	0,95	0,42	1,95
Jdos. 1ª Instª. e Instr./Secc. Civil y de Inst. TI	1,00	2,47	0,28	3,46
Jdos. de Menores	-	-	-	-
A.P. Secciones Civiles	0,82	5,08	0,65	6,16
A.P. Secciones Mixtas	1,21	2,34	0,68	3,34
T.S.J. Sala Civil y Penal	1,38	0,67	0,39	1,67
<b>TOTAL</b>	<b>1,05</b>	<b>2,29</b>	<b>0,35</b>	<b>3,29</b>
<b>Jurisdicción Penal ( 2 ):</b>				
Jdos. Instrucción	1,04	0,54	0,10	1,51
Jdos. 1ª Instª. e Instr./Secc. Civil y de Inst. TI	1,03	1,13	0,11	2,11
Jdos. Violencia contra la mujer/Secc Viol. TI.	1,02	0,38	0,13	1,37
Jdos. de Menores	1,11	1,95	0,70	2,95
Jdos. Vigilancia Penitenciaria	1,06	0,31	-	1,31
Jdos. de lo Penal	1,12	2,55	0,90	3,50
Jdos. de lo Penal de Ejecutorias	-	-	-	-
A.P. Secciones Penales	0,96	0,47	0,33	1,47
A.P. Secciones Mixtas	0,88	0,93	0,35	1,94
T.S.J. Sala Civil y Penal	1,20	0,22	0,92	1,22
<b>TOTAL</b>	<b>1,04</b>	<b>0,80</b>	<b>0,16</b>	<b>1,78</b>
<b>Jurisdicción Cont.-Admva.:</b>				
Jdos Cont.-Admvo.	0,97	3,27	0,59	4,26
T.S.J. Sala Cont.-Admvo.	0,65	11,96	0,83	12,96
<b>TOTAL</b>	<b>0,83</b>	<b>6,12</b>	<b>0,67</b>	<b>7,12</b>
<b>Jurisdicción Social:</b>				
Jdos. de lo Social	1,05	3,01	0,38	4,02
Jdos. De lo Social de Ejecuciones	-	-	-	-
T.S.J. Sala Social	0,93	0,88	0,94	1,88
<b>TOTAL</b>	<b>1,04</b>	<b>2,82</b>	<b>0,43</b>	<b>3,82</b>
<b>TOTAL JURISDICCIONES</b>	<b>1,04</b>	<b>1,60</b>	<b>0,26</b>	<b>2,59</b>



#### DEFINICIONES USADAS EN LOS INFORMES ESTADÍSTICOS

**Tasa de sentencia:** Cociente entre el número de sentencias y el de asuntos resueltos, expresado en tanto por ciento. Indica el porcentaje de asuntos que se resuelven por sentencia.

**Tasa de pendencia:** Cociente entre los asuntos pendientes al final del periodo y los resueltos en ese periodo. Cuando el periodo sea distinto del año se ponderará el número de asuntos resueltos para expresarlo en términos anuales. Si se multiplica por 12 indica el número de meses que se necesitaría, con el mismo ritmo resolutivo y sin ningún ingreso, para acabar con la pendencia. Su principal finalidad es permitir la comparación de la pendencia de órganos, territorios, o jurisdicciones, o de estos a lo largo del tiempo.  
Un órgano, territorio o jurisdicción está en mejor situación cuanto menor sea su tasa de pendencia.

**Tasa de resolución:** Cociente entre los asuntos resueltos y los ingresados en un determinado periodo. Pone en relación el volumen de ingreso con la capacidad resolutiva.  
Un órgano, territorio o jurisdicción está en mejor situación cuanto mayor sea su tasa de resolución. Si es mayor que uno indica que se está resolviendo más de lo que ingresa.

**Tasa de congestión:** Cociente donde el numerador está formado por la suma de los asuntos pendientes al inicio del periodo y los registrados en ese periodo y donde el denominador son los asuntos resueltos en dicho periodo.  
Un órgano, territorio o jurisdicción está en mejor situación cuanto menor sea su tasa de congestión.

## INGRESADOS (Por Trimestre)

### TRIBUNAL SUPERIOR DE JUSTICIA DE ARAGON

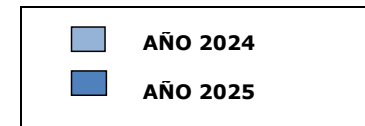
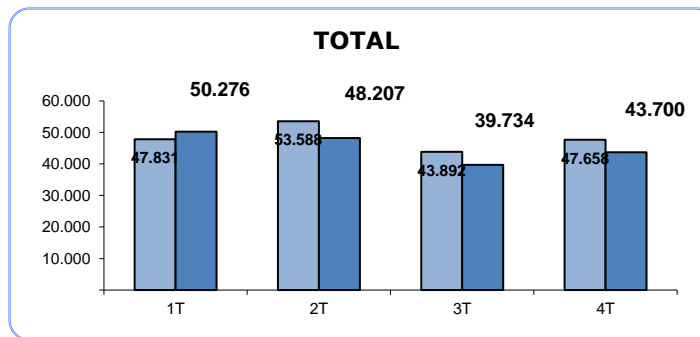
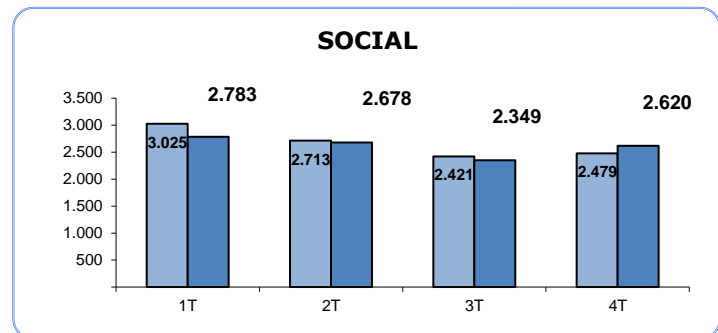
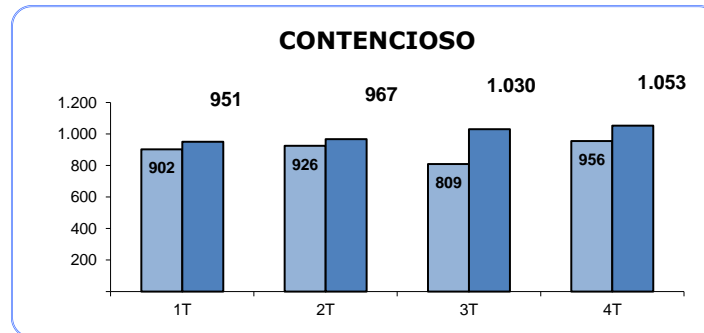
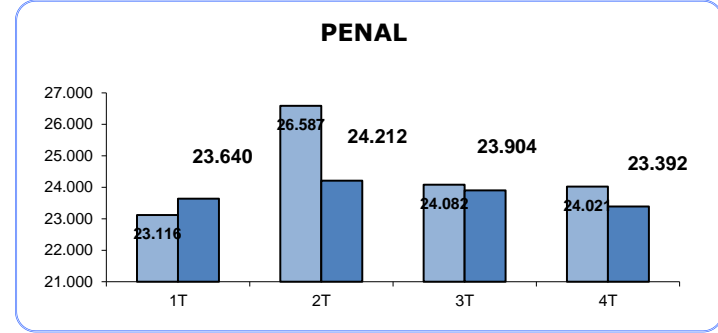
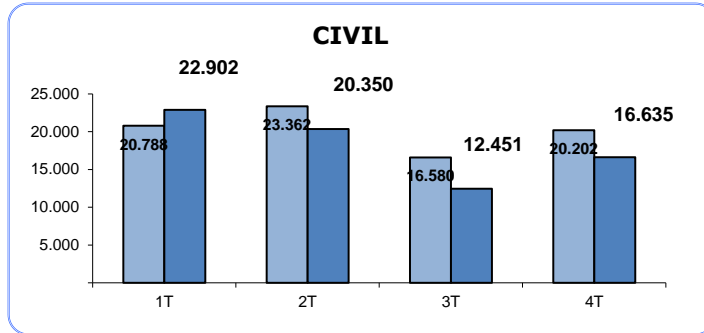

## PENDIENTES FINAL

(Por Trimestre)

### TRIBUNAL SUPERIOR DE JUSTICIA DE ARAGON

#### CIVIL

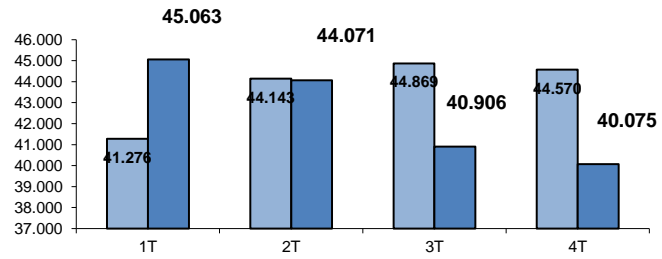

#### PENAL

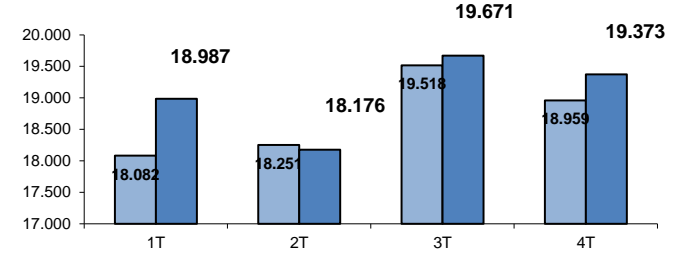

#### CONTENCIOSO

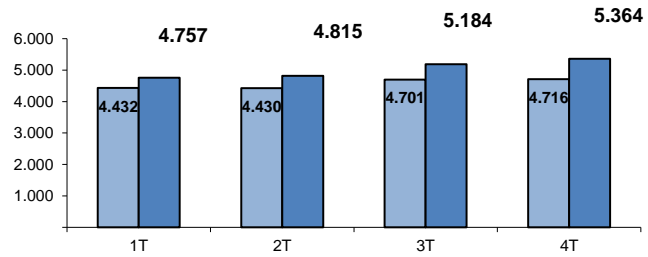

#### SOCIAL

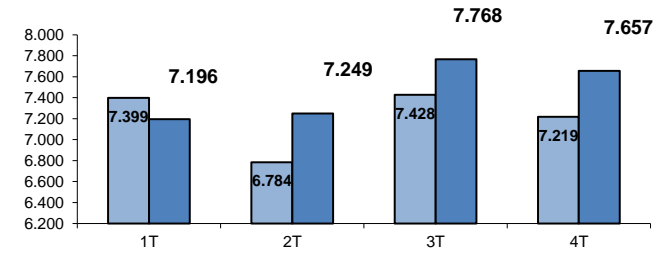

#### TOTAL

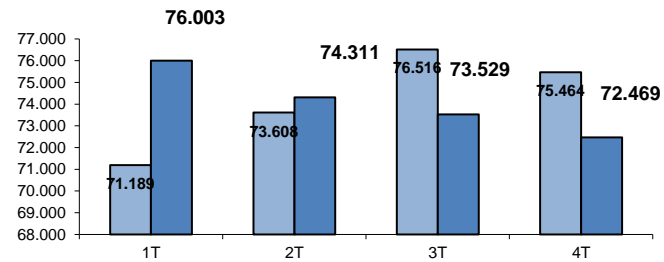

■ AÑO 2024

■ AÑO 2025

## RESUELTOS (Por Trimestre)

### TRIBUNAL SUPERIOR DE JUSTICIA DE ARAGON

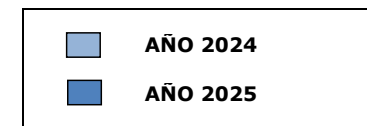
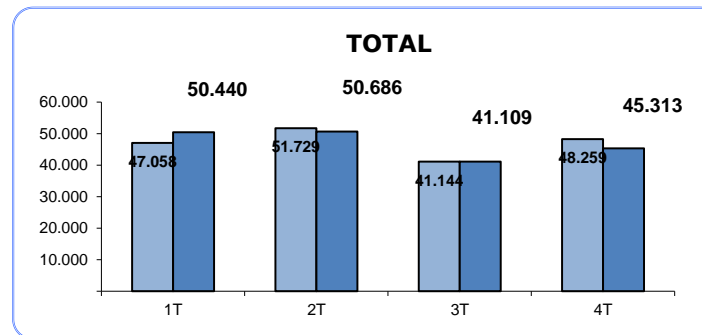
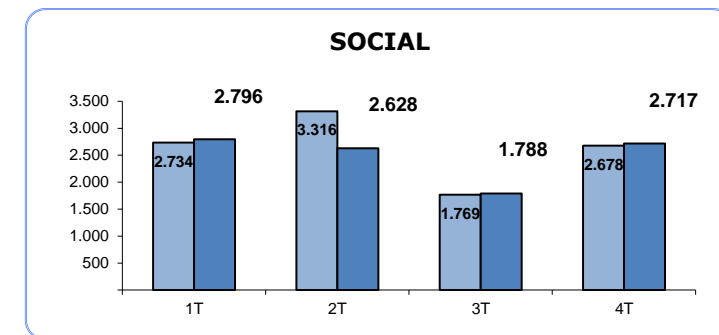
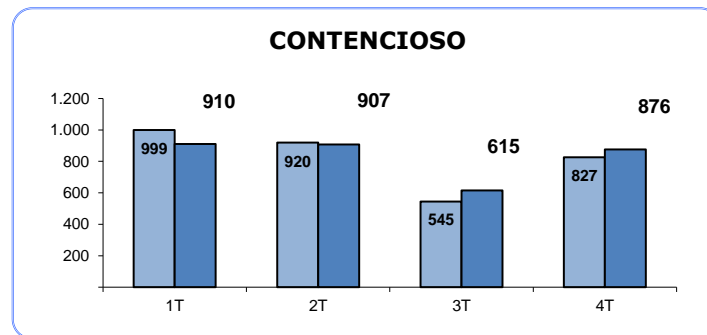
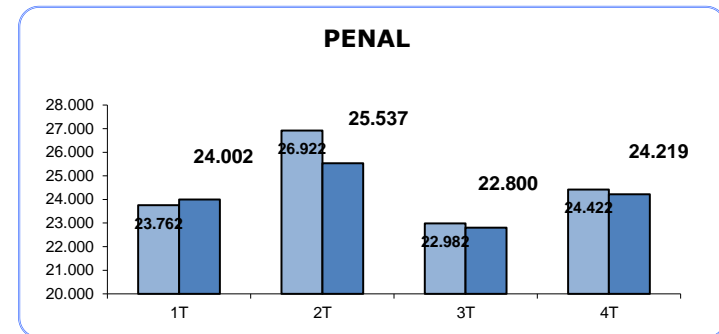
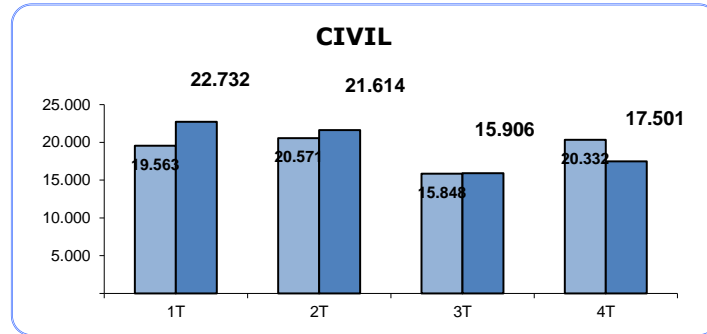

## SENTENCIAS (Por Trimestre)

### TRIBUNAL SUPERIOR DE JUSTICIA DE ARAGON

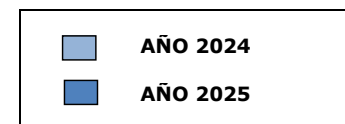
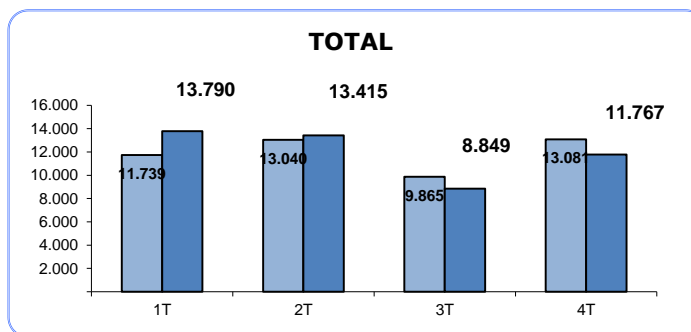
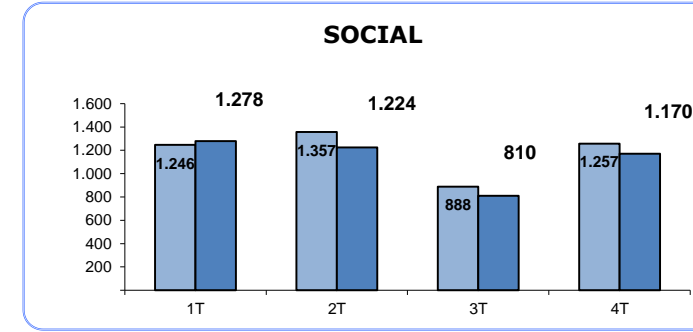
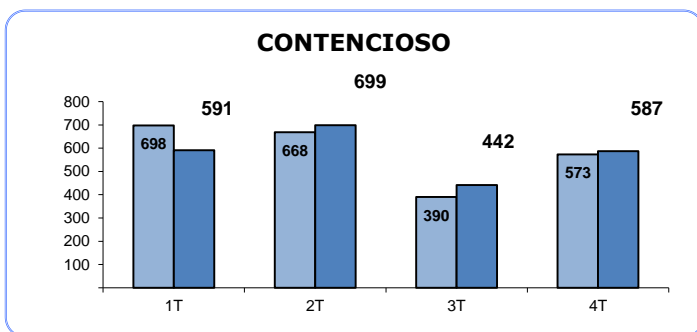
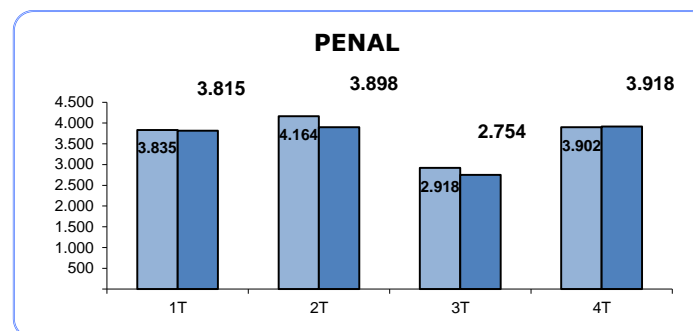
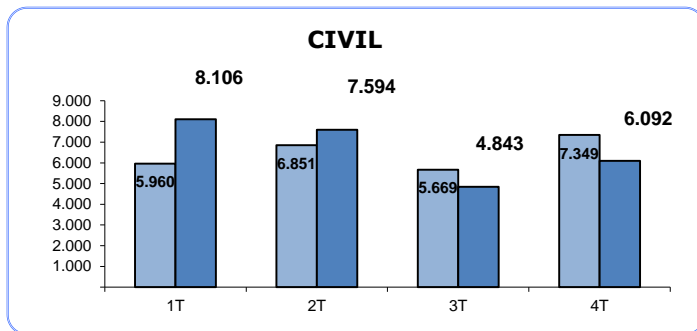

## AUTOS (Por Trimestre)

### TRIBUNAL SUPERIOR DE JUSTICIA DE ARAGON

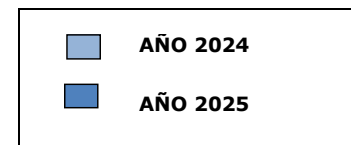
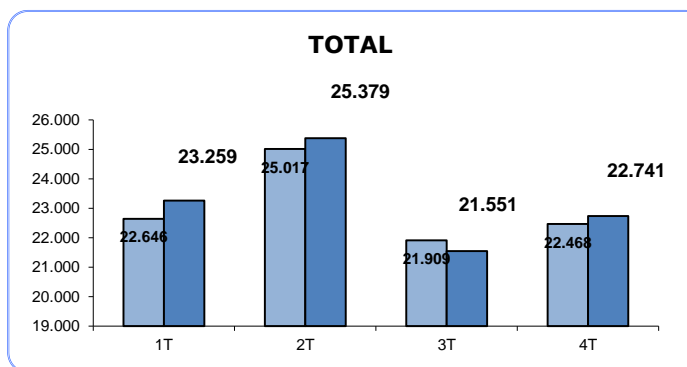
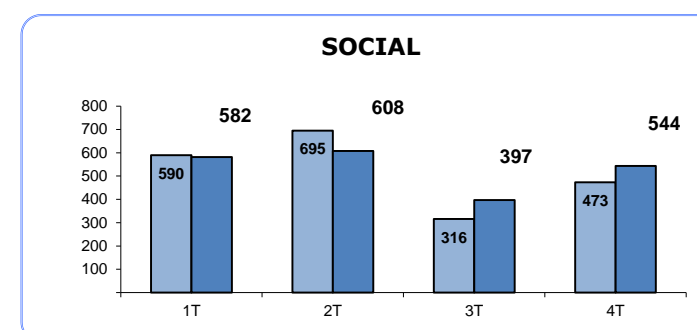
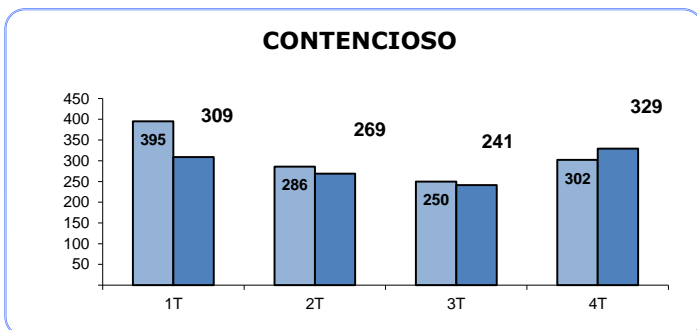
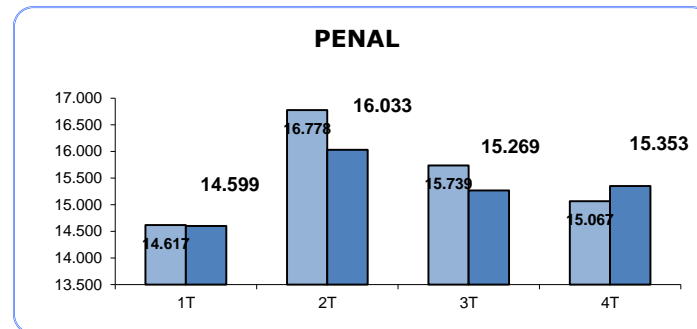
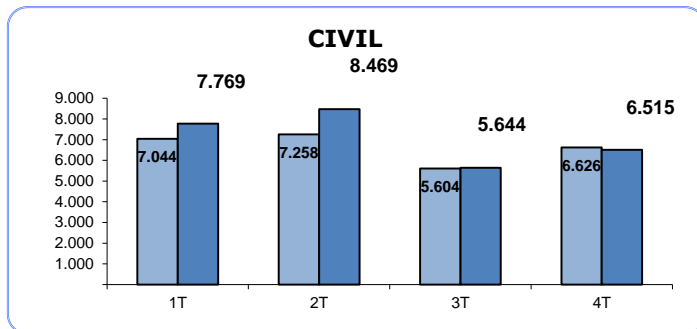

## TASA DE PENDENCIA (1)

(Por Trimestre)

### TRIBUNAL SUPERIOR DE JUSTICIA DE ARAGON

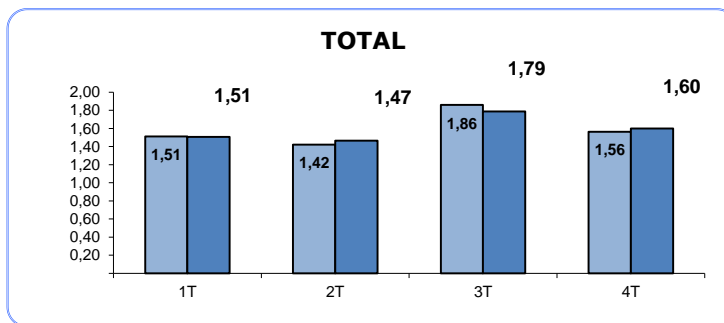
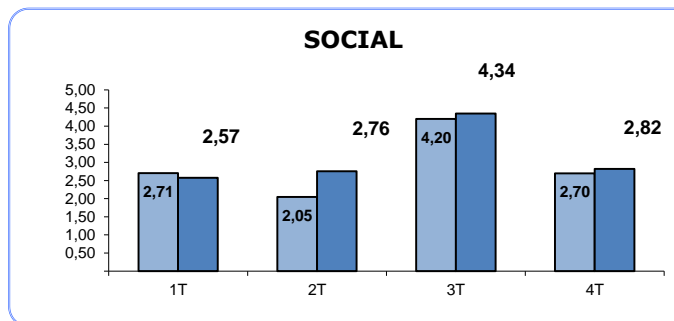
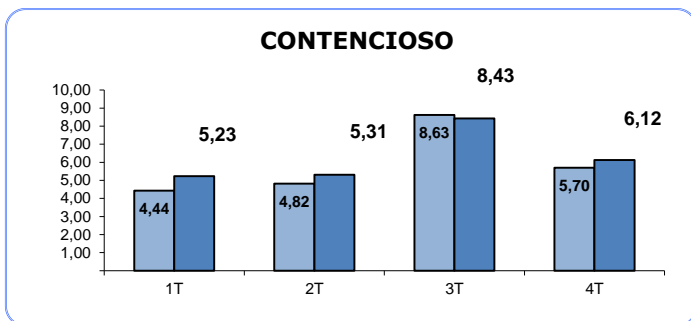
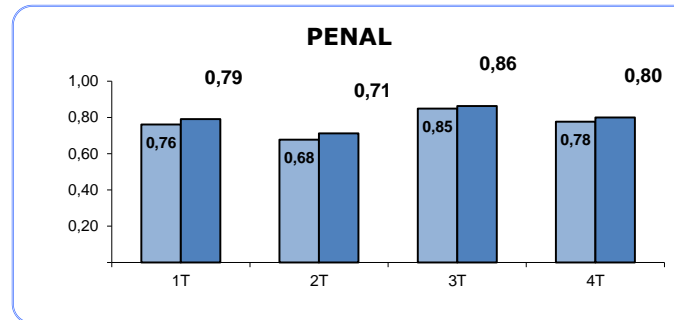
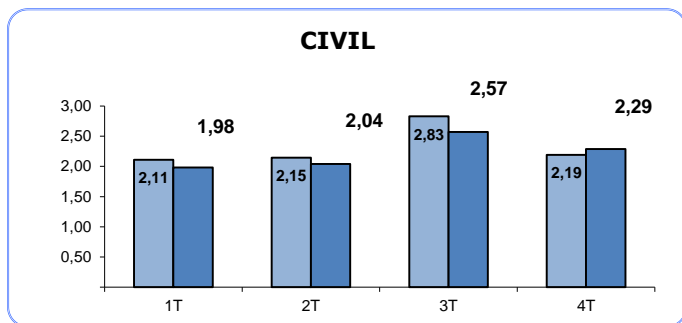

(1) RATIO PENDIENTES/RESUELTOS

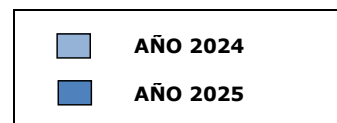

## TASA DE RESOLUCIÓN (1)

(Por Trimestre)

### TRIBUNAL SUPERIOR DE JUSTICIA DE ARAGON

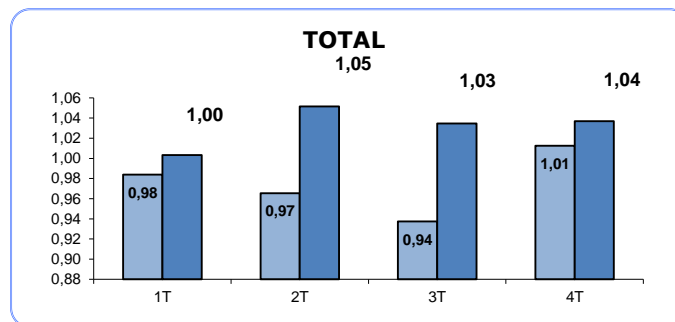
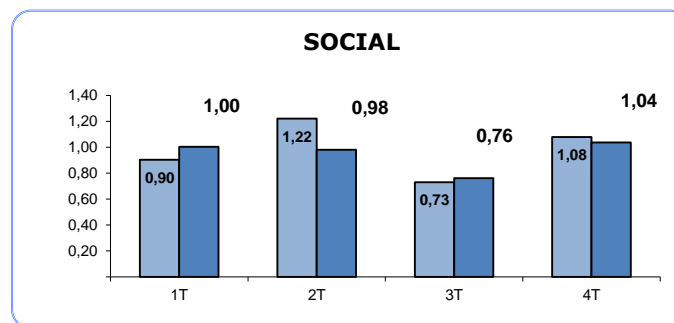
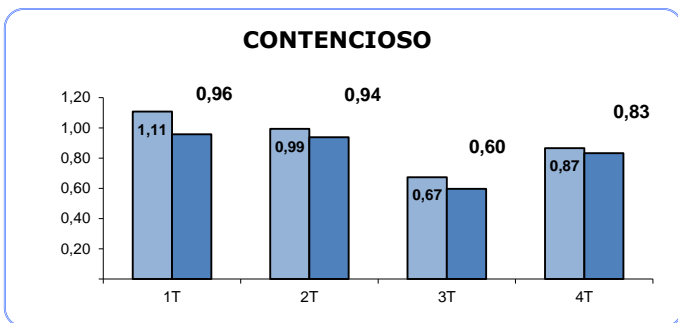
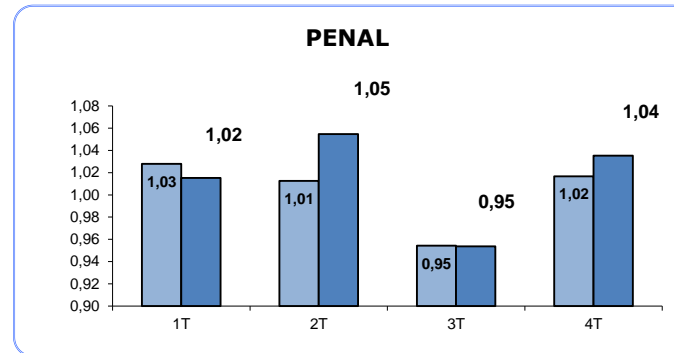
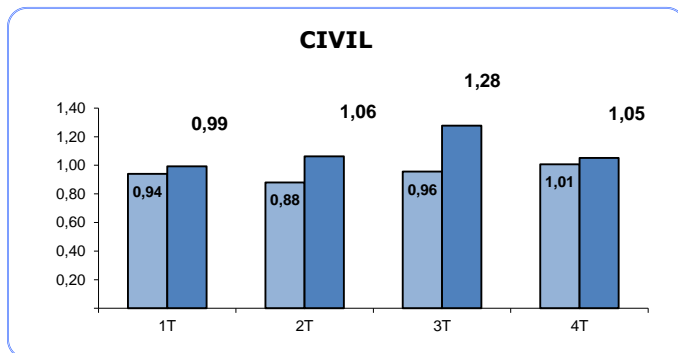

(1) RATIO RESUELTOS/INGRESADOS

■ AÑO 2024  
■ AÑO 2025

## TASA DE SENTENCIA (1)

(Por Trimestre)

### TRIBUNAL SUPERIOR DE JUSTICIA DE ARAGON

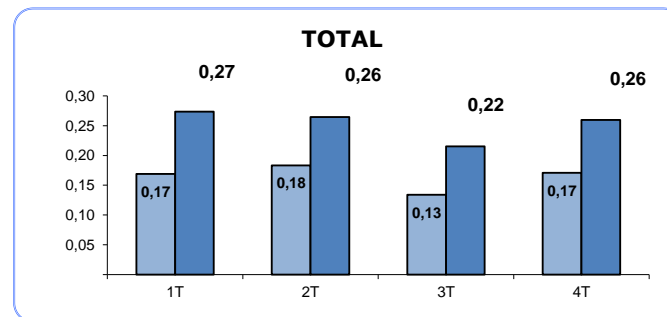
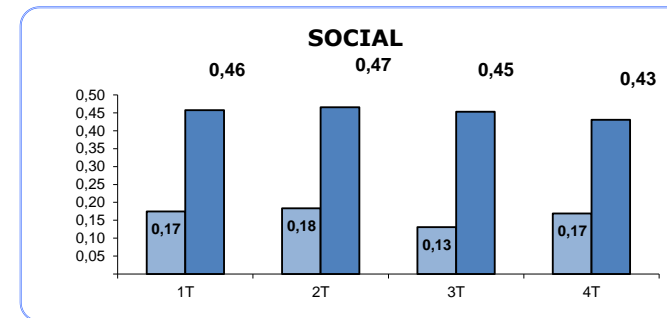
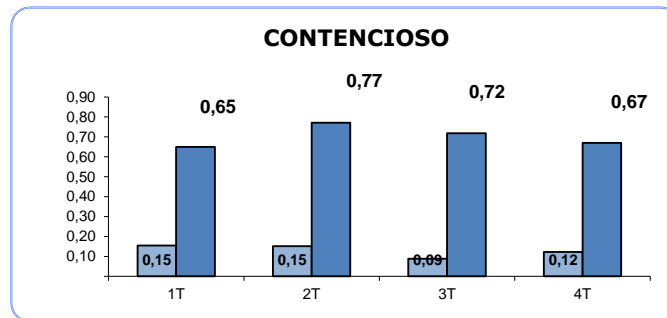
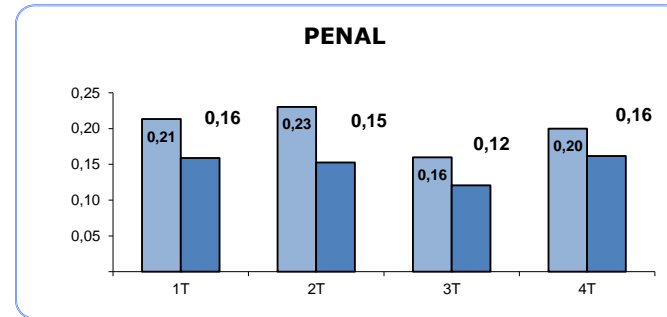
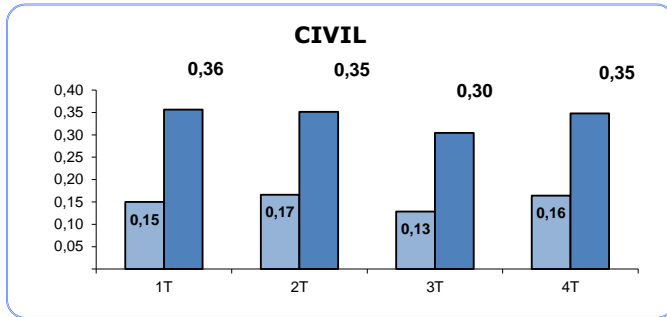

(1) RATIO SENTENCIAS/RESUELTOS

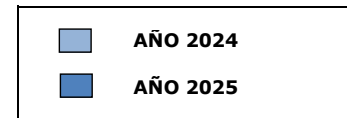

## TASA DE CONGESTION (1)

(Por Trimestre)

### TRIBUNAL SUPERIOR DE JUSTICIA DE ARAGON

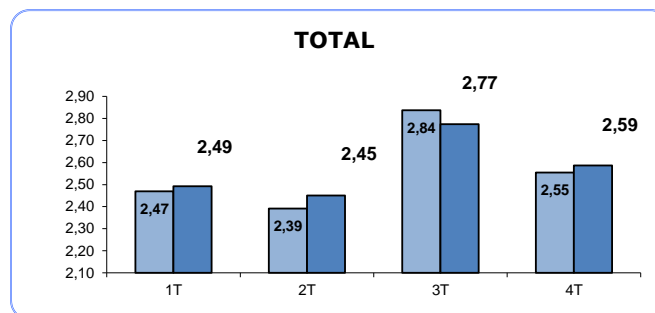
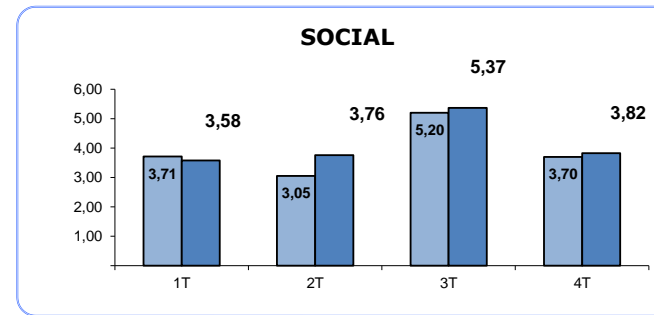
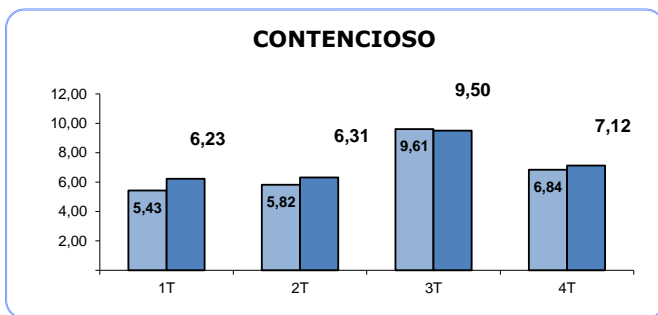
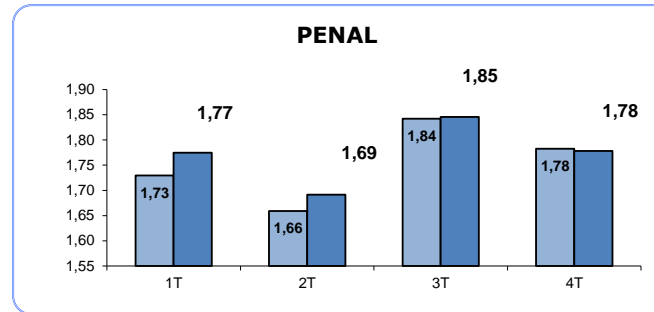
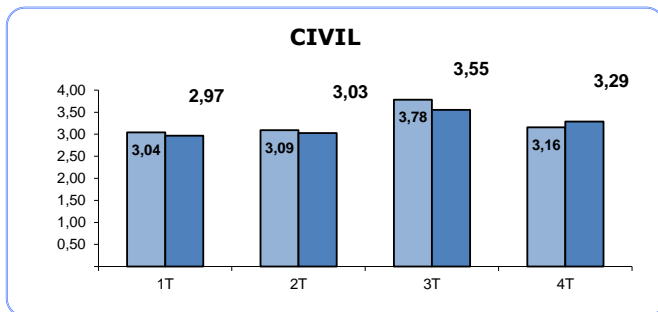

(1) RATIO (PENDIENTES INICIO +  
INGRESADOS) / RESUELTOS

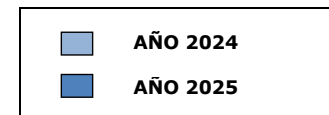

## TRIBUNAL SUPERIOR DE JUSTICIA DE ARAGON

### Asuntos registrados por jurisdicciones

AÑO 2025

TRIMESTRE 4

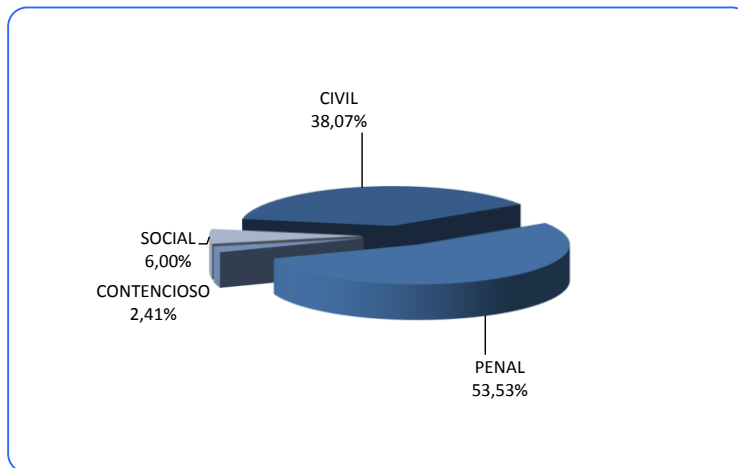

AÑO 2024

TRIMESTRE 4

